

Welkom in Zorgresidence Het Seminarie!

Zorgresidence Het Seminarie is een kleinschalig wooninitiatief voor senioren in de historische binnenstad van Amersfoort. Deze gerenoveerde kloosterschool huisvest 20 comfortabele appartementen waarin senioren zelfstandig en veilig kunnen wonen in de nabijheid van 24/7 professionele zorg. Naast de 20 ruime appartementen zijn er 2 knusse logeerkamers gesitueerd in het karakteristieke jongenshuis. Deze kamers zijn beschikbaar voor gasten die tijdelijk zorg nodig hebben, bijvoorbeeld omdat het thuis even niet meer gaat of na ontslag uit het ziekenhuis na een operatie. Ons team van zorgprofessionals staat 24 uur per dag klaar om u een warm en veilig verblijf te bieden waarbij u goed kunt herstellen. De omgeving van Het Seminarie biedt een unieke combinatie van lommerrijke rust, historie en cultuur, dus veel van onze hotelgasten krijgen een echt vakantiegevoel tijdens hun verblijf!



Faciliteiten

De logeerkamers zijn gesitueerd op de 1e en 2e verdieping van het Jongenshuis dat grenst aan de historische binnentuin. De kamers zijn beiden uitgerust met een 'hoog/laag zorgbed', een bijbehorend nachtkastje en een stoel. Er is een garderobekast aanwezig en ruimte om uw koffer op te bergen. De kamer beschikt over een geïntegreerde flatscreen T.V. met afstandsbediening, wifi en personenalarmering. Aangrenzend ligt een ruime aangepaste badkamer met wastafel, (zit)douche en toilet.

Hotelgasten beschikken over een gezellige woonkamer die gesitueerd is op de vide van de historische Willibrorduskapel. Naast een comfortabele zithoek met flatscreen televisie, is er een bescheiden bibliotheek en een grote leestafel met kranten en tijdschriften. Ontbijt, lunch en diner worden geserveerd in het restaurant, de centrale ruimte op de begane grond van de Willibrorduskapel. Er wordt dagelijks vers gekookt door een vaste kok en desgewenst wordt er rekening gehouden met uw dieetwensen. U verblijft op basis van 'vol pension', dus u hoeft uw maaltijden niet apart af te rekenen. De binnentuinen van Het Seminarie, met tal van leuke zitjes, bieden gelegenheid om beschut even een boek te lezen of een kop koffie te

drinken in de zon. U kunt ieder moment van de dag bezoek ontvangen en iedereen is welkom om deel te nemen aan gezamenlijke dagactiviteiten. Uw gasten kunnen gezellig blijven eten, voor het diner stellen we er prijs op als u dat 48 uur van te voren laat weten aan onze kok.

Mogelijkheden kortdurend verblijf met zorg

Binnen Het Seminarie zijn er meerdere mogelijkheden voor kortdurende verblijf met zorg. We leggen de verschillende soorten hieronder graag aan u uit:

- **Eerstelijnsverblijf, laag complex:** Of u voor deze vorm van kortdurend verblijf in aanmerking komt, wordt door uw huisarts of ziekenhuis vastgesteld. Als u een indicatie krijgt voor een 'eerstelijnsverblijf, laag complex' dan kunt u bij Het Seminarie terecht voor een tijdelijk verblijf met zorg. Het doel van deze vorm van verblijf is dat u bij ons herstelt en weer terugkeert naar uw eigen woning. Tijdens uw verblijf blijft de medische zorg in handen van uw huisarts. Ons zorgteam helpt u bij uw persoonlijke verzorging. Wanneer het voor uw herstel nodig is, wordt ook een fysiotherapeut of andere paramedische zorg ingezet. U verblijft bij ons zolang dit noodzakelijk is voor uw herstel, met een maximum van drie maanden. Het eerstelijnsverblijf wordt geheel of gedeeltelijk vergoed door uw ziektekostenverzekering, afhankelijk van uw polis. In geval van een restitutiepolis krijgt u de kosten 100% vergoed.

- **Logeeropvang/crisisbed:** wanneer u een zorgindicatie vanuit de Wet langdurige zorg (Wlz) heeft voor langdurige zorg in een instelling, maar thuis de zorg ontvangt, dan kunt u tijdelijk bij ons verblijven als het thuis even niet meer gaat. De kosten voor de zorg worden dan betaald vanuit de Wlz, u betaalt zelf voor het verblijf.

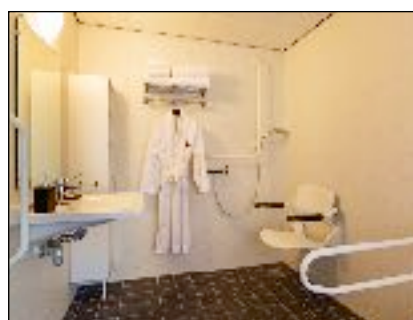
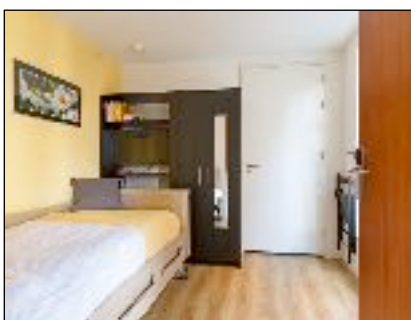

- **Particulier zorgarrangement:** heeft u tijdelijke zorg nodig, bijvoorbeeld na een ziekenhuisopname of bij revalidatie? Dan kunt u natuurlijk ook altijd particulier verblijven in Het Seminarie. Tevens is het mogelijk om een korte vakantie door te brengen in Het Seminarie, de kosten voor een tijdelijk particulier verblijf betaalt u uit uw eigen middelen.

Tarieven 2019

Onderstaande prijzen zijn gebaseerd op licht complexe zorg met verblijf op basis van vol pension (drie maaltijden per dag in de woon/eetkeuken, onbeperkt koffie en thee, dagelijkse kamerverzorging). Bij een zwaardere zorgvraag gelden hogere tarieven. De kosten worden per opnamedag in rekening gebracht.

Vormen van verblijf	Tarief	Eenheid	Bekostiging
ELV, laag complex	€ 146,22	per dag	U ontvangt van ons een rekening die u kunt indienen bij uw ziektekostenverzekeraar. Indien u een restitutiepolis heeft dan wordt deze 100% vergoed, anders krijgt u een gedeelte vergoed. Neem daarover contact op met uw zorgverzekeraar.
Logeeropvang/crisisbed	€ 90,00	per dag	De kosten voor uw zorg worden voldaan vanuit uw Wlz-indicatie. U betaalt zelf voor het verblijf (vol pension).
Respijtzorg	€ 90,00	per dag	De kosten voor uw zorg worden voldaan vanuit uw ziektekostenverzekering. U betaalt zelf voor het verblijf (vol pension).
Particulier zorgarrangement	€ 146,22	per dag	U betaalt het verblijf met vol pension en de zorg uit eigen middelen. Dit tarief is gebaseerd op licht complexe zorg en kan hoger uitkomen

Tijdens uw verblijf kunt u gebruik maken van de volgende aanvullende diensten:

Aanvullende diensten	Tarief	Eenheid	Toelichting
Consumpties restaurant frisdranken, bier of wijn	€ 1,50	per glas	De extra kosten die u maakt worden aangeslagen en komen automatisch terug op uw rekening.
Maaltijden voor gasten	€ 5,00 € 10,00	per lunch per diner	Uw gasten zijn van harte welkom om mee te eten, de kosten noteren we op uw rekening.
Roomservice	€ 3,75	per keer	Uw maaltijden worden standaard geserveerd in het restaurant in de Willibrorduskapel.
Was- en strijkservice	€ 1,00	per stuk	Op uw badkamer staat een wasmand. Als u wilt dat wij uw privé-was verzorgen, komen de kosten op rekening.
Boodschappenservice	€ 5,00	per keer	De kosten van de boodschappen komen op rekening.
Aanvullende mantelzorg	€ 26,00	per uur	Als u graag onder begeleiding ergens naar toe wilt of moet (huisarts, bezoek familie etc.) dan gaat één van onze individueel begeleiders graag met u op stap. Eventueel gebruik van een rolstoel is inbegrepen.
Stadswandeling	€ 50,00	per keer	Als u de stad beter wilt leren kennen, kunt een rondwandeling maken met één van onze individueel begeleiders en gezellig iets drinken op één van de terrassen ter afsluiting.

Heeft u vragen ?? Bel gerust naar onze zorgcoördinator, tel. 06 - 57 75 09 41



ZORGRESIDENCE
HET SEMINARIE

Muurhuizen 102 • 3811 EL Amersfoort
033 - 3320233 • www.hetseminarie.nl



ZORGRESIDENCE
HET SEMINARIE

Hotelzorg- en verblijf

“t is net alsof je op vakantie bent”

